

PLANTA DE SITUAÇÃO

ESC.: 1:1000

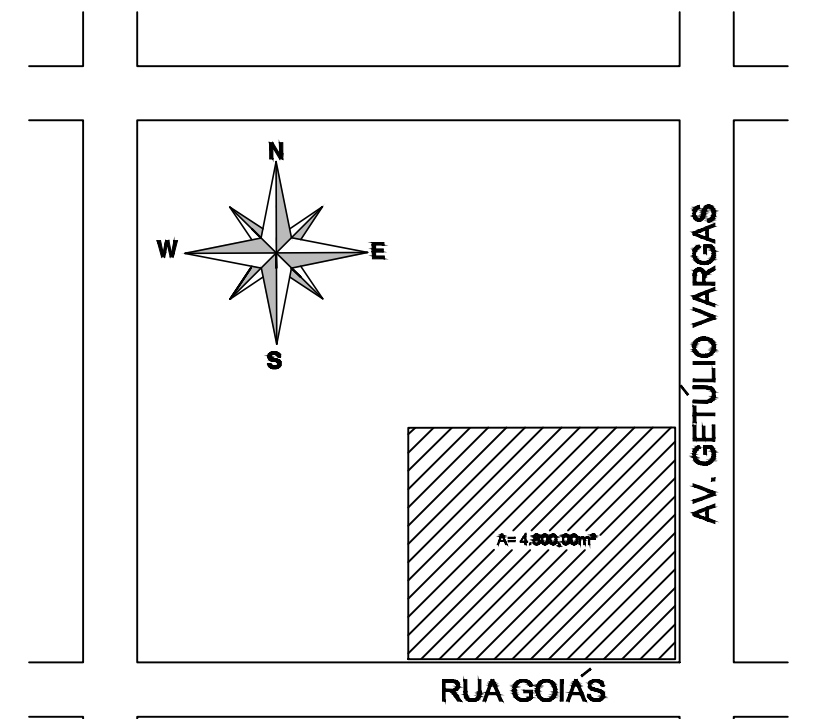

3.50 3.00 3.00

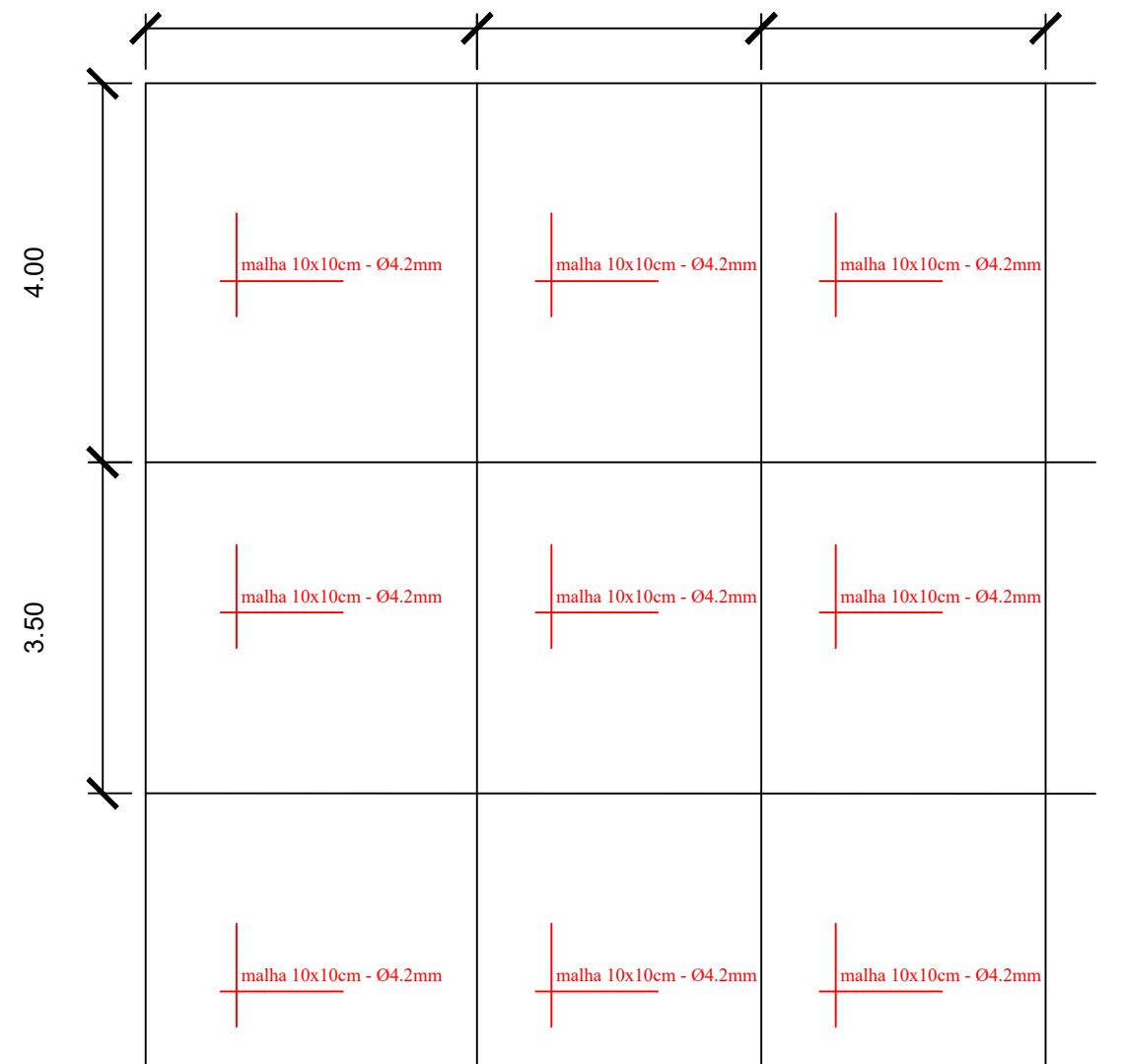

PANOS PARA JUNTAS DE DILATAÇÃO

Escala: 1/75

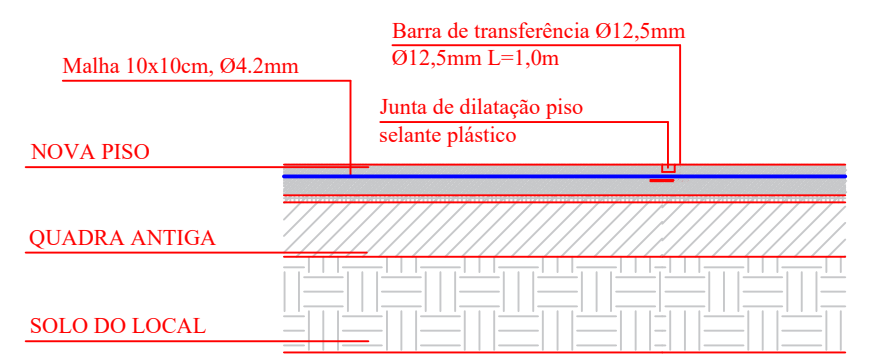

DETALHAMENTO DE JUNTAS E MALHA

OBS:

- Assentos a retirar e recolocar após pintura
- Pintura em toda a arquibancada interna e todas as paredes internas.

1 Pintura Sinalização e assentos



Ginásio Municipal de Esportes Wilson Máximo Mânica

Objeto: Construção de novo piso para quadra, reassentamento de pisos e pinturas

Endereço: Rua Goías, nº 745 - Bairro: Assis Brasil - Município de Ijuí/RS.

TIPO: Pintura Interna e quadra

DATA: Março/2025

S/ESC.

Andrei Cossetin Sczmanski
Prefeito Municipal de Ijuí-RS

Anderson Cristiano Rolim
Engenheiro Civil
CREA RS 201.123

PRANCHA: **01 - 01**